

PATMED

DATENSCHUTZ EINFACH TOP!

Laden Sie die PatMed App aus dem Apple- oder Google-Store und fotografieren Sie den individuellen, einmaligen QR-Code in der Praxis. Nun können Sie sich mit Ihrer persönlichen E-Akte verbinden.

Durch den abfotografierten QR-Code haben nur Sie persönlich den Zugangsschlüssel zu Ihrem PatMed. Dank der persönlichen Identifikation und dem Datenaustausch auf Grundlage moderner Kryptographie bietet PatMed einen sicheren Online-Zugang, ohne beim Thema Sicherheit Abstriche machen zu müssen. Die Verschlüsselung bei PatMed erfüllt bzw. übertrifft Anforderungen des Bundesamtes für Sicherheit in der Informationstechnik (BSI), das Empfehlungen für besonders sichere IT-Systeme herausgibt.



Sofort nach dem Scan sind Sie als Patient mit Ihrer E-Akte verbunden.

FÜR PATIENTEN ONLINE & EINFACH

Die Einrichtung von PatMed ist in wenigen Schritten erledigt und ermöglicht Ihnen einen einfachen und sicheren Online-Zugriff von Ihrem Gerät.

FÜR SMARTPHONE UND TABLET iOS & ANDROID

Die PatMed-App wird in den App-Stores von Google und Apple kostenfrei zum Download angeboten.

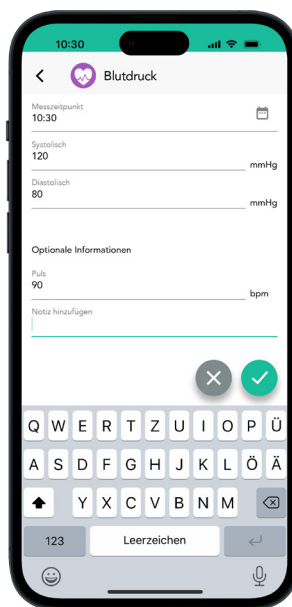

Eingabe von z. B. selbstgemessenen Blutdruckwerten sind mit PatMed einfach und komfortabel.

Die Daten, die Sie selbst eintragen, können Ihre Behandlung entscheidend erleichtern und verbessern.

Alle genannten Marken, verwendeten Logos & Warenzeichen sind Eigentum des jeweiligen Herstellers/Besitzers. / Hinweis: Die gezeigten Programmbilder können vom Auslieferungszustand abweichen.

T2MED GMBH & CO. KG BISMARCKALLEE 14-15, 24105 KIEL



IHR DIGITALER WEG IN DIE PRAXIS

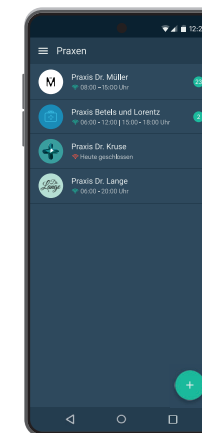
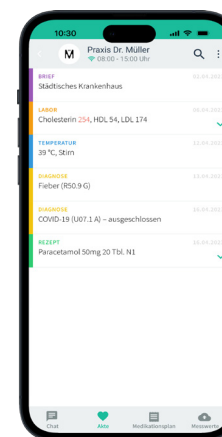

iOS



DIE MOBILE E-AKTE FÜR PATIENTEN



PATMED.DE

VERBINDUNG IN IHRE PRAXIS FÜR UNSERE PATIENTEN

Wir haben ihn entwickelt: Einen sicheren, praktischen und digitalen Kommunikationsweg zu Ihrer Arztpraxis.

Niemand außer Ihnen kann auf Ihre E-Akte und deren Daten zugreifen. Die PatMed-App schützt die Messdaten, Fotos und Dokumente zwischen Ihnen und Ihrer Praxis, ohne dabei auf eine zentrale Datenhaltung setzen zu müssen.

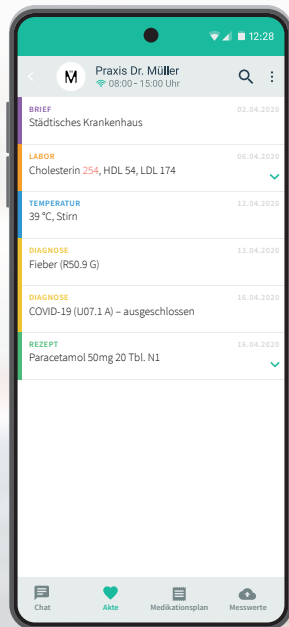

DIE E-AKTE FÜR PATIENTEN NUR LESEN – REICHT UNS NICHT

Sie können auch selber Einträge in Ihrer E-Akte tätigen – z. B. gestixte Blutzuckerwerte. Diese zu Hause oder unterwegs in PatMed eingetragenen Werte werden sicher an Ihre Praxis übermittelt und ermöglichen so eine optimale Behandlung mit aktuellen und in Echtzeit übermittelten Werten.

Nachrichten oder Fotos an die Praxis schicken – mit der Chat-Funktion können Sie z.B. einen Hautausschlag oder den Fortschritt der Wundheilung an Ihre Praxis übermitteln.

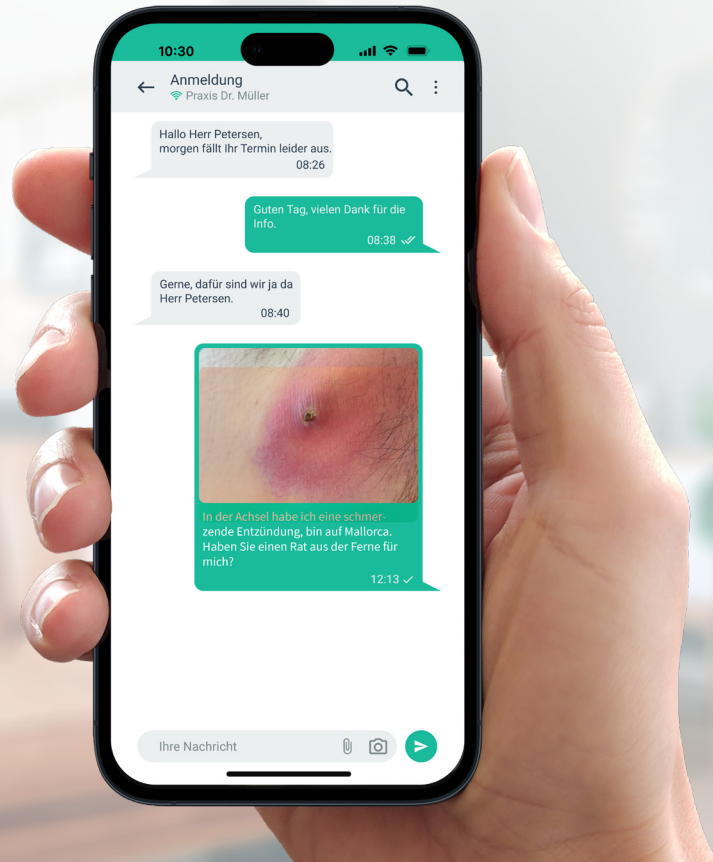

PRAKTISCH UND SICHER: REZEPTWIEDER- BESTELLUNG

Mit PatMed können Sie Medikamente bei Ihrer Praxis nachbestellen. Das geht mit wenigen Klicks in der App und Sie sparen sich den Gang in die Praxis oder den Telefonanruf. Wählen Sie einfach das gewünschte Medikament aus dem Medikationsplan aus und bestellen es online.

